

# Gemeinde Jade



## Standortpotenzialstudie für Windenergie in der Gemeinde Jade

Darstellung der harten und kommunalen Ausschlussflächen inklusive Potenzialflächen





### Planzeichenerklärung

#### Nachrichtliche Darstellungen

-  Gemeindegrenze Jade
-  bestehende Windenergieanlagen
-  SO Windenergie

#### ERGEBNISSE

-  Harte Ausschlussfläche
-  Kommunale Ausschlussfläche
-  Potenzialflächen (Stand September 2023)

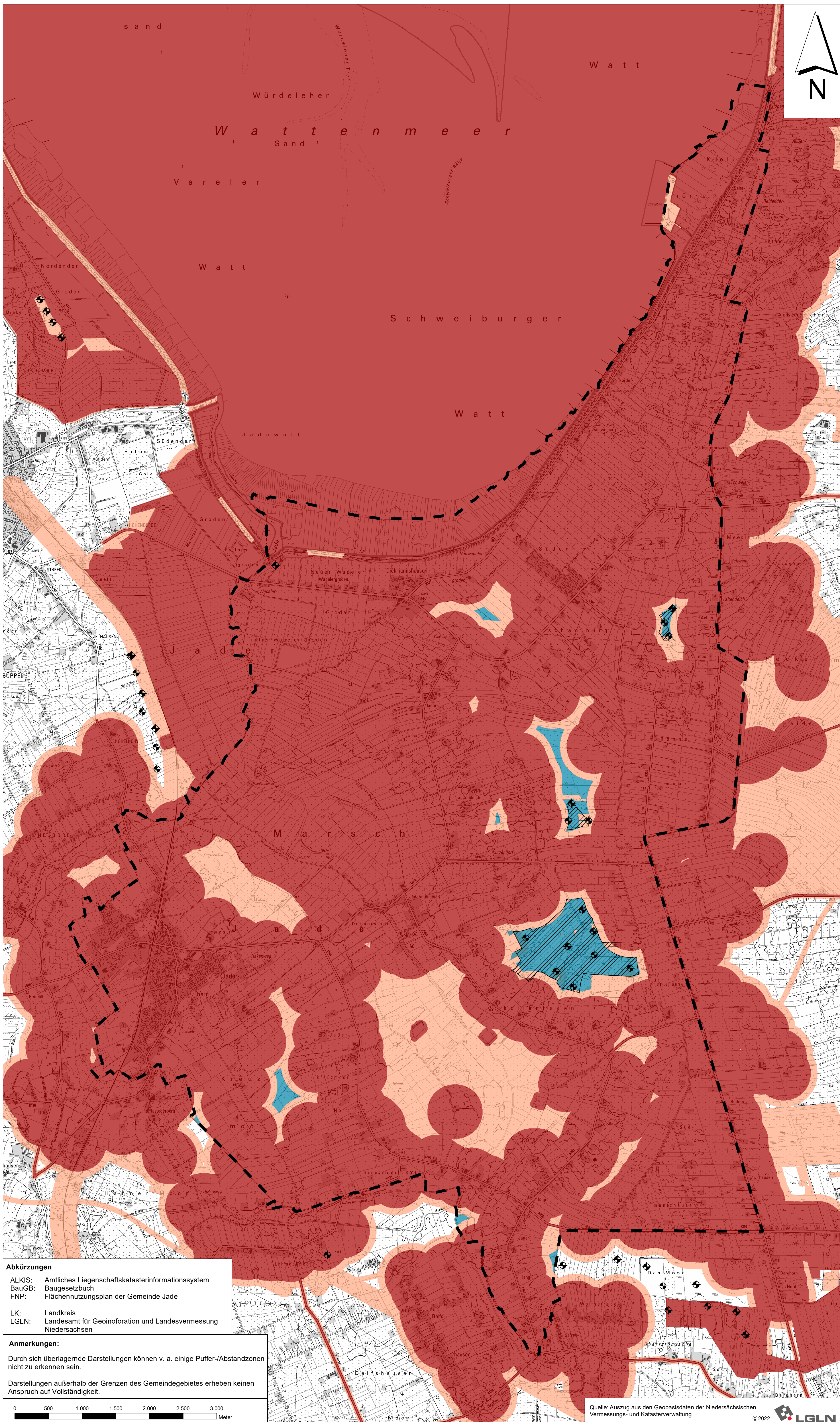

**Abkürzungen**  
 ALKIS: Amtliches Liegenschaftskatasterinformationssystem.  
 BauGB: Baugesetzbuch  
 FNP: Flächennutzungsplan der Gemeinde Jade

LK: Landkreis  
 LGLN: Landesamt für Geoinformation und Landesvermessung Niedersachsen

**Anmerkungen:**  
 Durch sich überlagernde Darstellungen können v. a. einige Puffer-/Abstandzonen nicht zu erkennen sein.  
 Darstellungen außerhalb der Grenzen des Gemeindegebietes erheben keinen Anspruch auf Vollständigkeit.

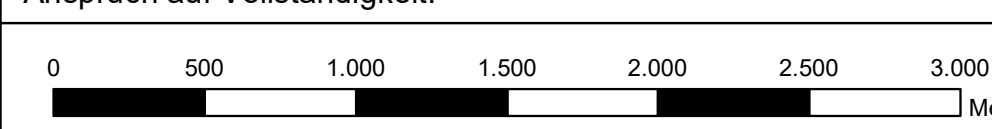

Quelle: Auszug aus den Geobasisdaten der Niedersächsischen Vermessungs- und Katasterverwaltung  
 © 2022 LGLN

Quellen: s. Text

### Gemeinde Jade

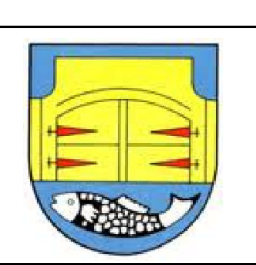

### Standortpotenzialstudie für Windenergie in der Gemeinde Jade

Planart: Darstellung der harten und kommunalen Ausschlussflächen

Maßstab Plan:	Projekt:	Datum	Unterschrift
1 : 25.000	22-3521	Bearbeitet: 09/23	Kröger
	Plan-Nr. 5	Gezeichnet: 09/23	Kröger
		Geprüft: 09/23	Diekmann

**Diekmann • Mosebach & Partner**  
 Regionalplanung • Stadt- und Landschaftsplanung • Entwicklungs- und Projektmanagement  
 Oidenburger Straße 86 26180 Rastede Tel. (04402) 91 16 30 Fax 91 16 40

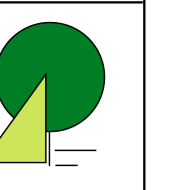

08.09.2023