

Gemeinde Jade

Standortpotenzialstudie für Windenergie in der Gemeinde Jade

Darstellung der harten und kommunalen Ausschlussflächen inklusive Potenzialflächen-
(Berücksichtigung einer möglichen Öffnung der Landschaftsschutzgebiete gem. § 26 BNatschG)

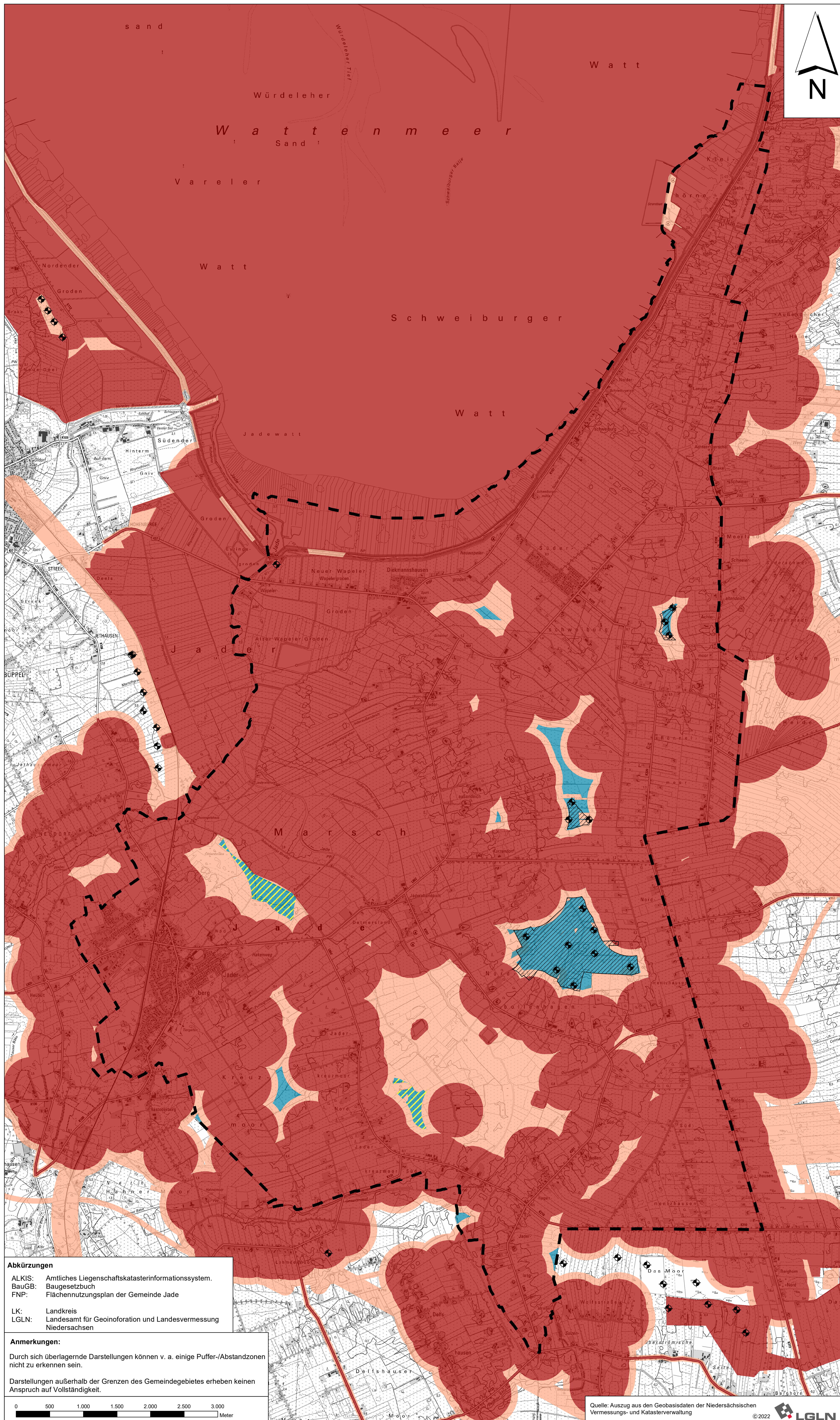

Planzeichenerklärung

Nachrichtliche Darstellungen

- Gemeindegrenze Jade
- bestehende Windenergieanlagen
- SO Windenergie

ERGEBNISSE

- Harte Ausschlussfläche
- Kommunale Ausschlussfläche
- Potenzialflächen (Stand September 2023)
- Potenzialflächen (bei Öffnung der Landschaftsschutzgebiete gem. § 26 BNatschG)

Quellen: s. Text

Gemeinde Jade

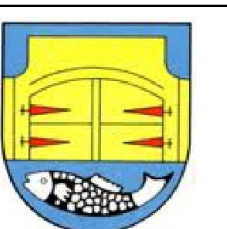

Standortpotenzialstudie für Windenergie in der Gemeinde Jade

Planart: **Darstellung der harten und kommunalen Ausschlussflächen inklusive der Potenzialflächen- (Berücksichtigung einer möglichen Öffnung der Landschaftsschutzgebiete gem. § 26 BNatschG)**

Maßstab Plan:	Projekt:	Datum	Unterschrift
1 : 25.000	22-3521	Bearbeitet: 09/23	Kröger
	Plan-Nr. 5_1	Gezeichnet: 09/23	Kröger
		Geprüft: 09/23	Diekmann

Diekmann • Mosebach & Partner

Regionalplanung • Stadt- und Landschaftsplanung • Entwicklungs- und Projektmanagement
Oidenbürger Straße 86 26180 Rastede Tel. (04402) 91 16 30 Fax 91 16 40

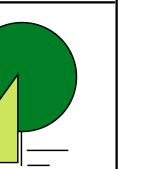

12.09.2023

Abkürzungen
 ALKIS: Amtliches Liegenschaftskatasterinformationssystem.
 BauGB: Baugesetzbuch
 FNP: Flächennutzungsplan der Gemeinde Jade

LK: Landkreis
 LGLN: Landesamt für Geoinformation und Landesvermessung Niedersachsen

Anmerkungen:
 Durch sich überlagernde Darstellungen können v. a. einige Puffer-/Abstandzonen nicht zu erkennen sein.

Darstellungen außerhalb der Grenzen des Gemeindegebietes erheben keinen Anspruch auf Vollständigkeit.

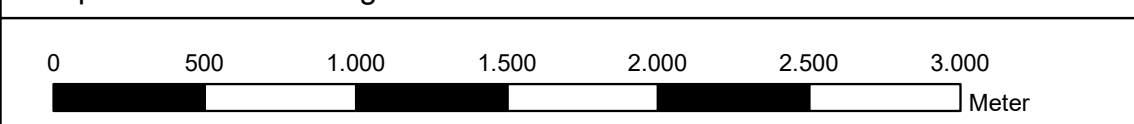

Quelle: Auszug aus den Geobasisdaten der Niedersächsischen Vermessungs- und Katasterverwaltung



©2022